

# MURAL



*Gestión*  
**2024-2028**

## Informaciones

PLAN DE BUDGETO RECURRENTE

Item	Descripción	Unidad	Cantidad	Valor Unitario	Valor Total
1.000	Salario de Personal	Personas	100	1.000,00	100.000,00
2.000	Alquiler de Equipos	Equipos	5	20.000,00	100.000,00
3.000	Mano de Obra	Personas	200	500,00	100.000,00
4.000	Material de Consumo	Material	1000	100,00	100.000,00
5.000	Transporte	Personas	100	1000,00	100.000,00
6.000	Alquiler de Maquinaria	Maquinaria	5	20.000,00	100.000,00
7.000	Seguros	Personas	100	1000,00	100.000,00
8.000	Alquiler de Oficinas	Oficinas	5	20.000,00	100.000,00
9.000	Alquiler de Vehículos	Vehículos	5	20.000,00	100.000,00
10.000	Alquiler de Maquinaria	Maquinaria	5	20.000,00	100.000,00
11.000	Alquiler de Maquinaria	Maquinaria	5	20.000,00	100.000,00
12.000	Alquiler de Maquinaria	Maquinaria	5	20.000,00	100.000,00
13.000	Alquiler de Maquinaria	Maquinaria	5	20.000,00	100.000,00
14.000	Alquiler de Maquinaria	Maquinaria	5	20.000,00	100.000,00
15.000	Alquiler de Maquinaria	Maquinaria	5	20.000,00	100.000,00



Trabajando por la prevención y el bienestar: jornada de limpieza y acondicionamiento en áreas de drenaje para mayor seguridad comunitaria



Por motivo de Semana Santa, el alcalde realiza entrega de leche, habichuelas y azúcar en apoyo a las familias de la comunidad

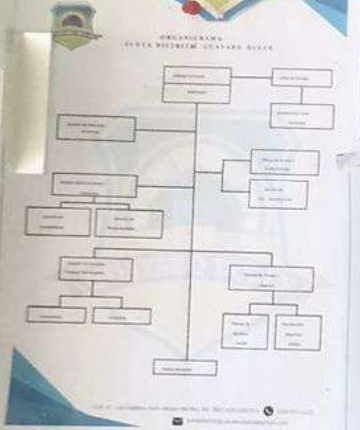

*Rendición  
de cuenta  
del mes de  
"Abril  
2026"*

